

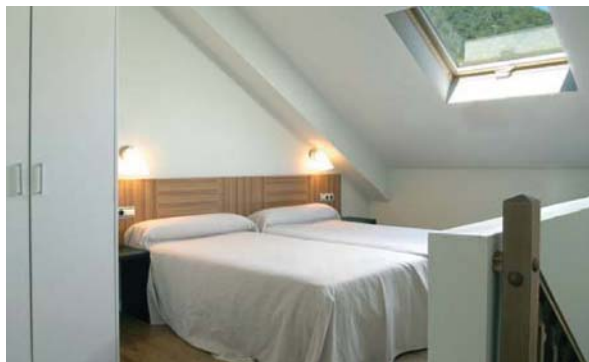

HOTEL APARTAMENTOS ISABA *** - c/ Bormapea, 11 - Isaba

El nuevo y reformado Hotel Apartamentos Isaba, abrió de nuevo sus puertas en Julio del 2007, adaptándose a las nuevas necesidades de muchos clientes como es vivir cerca de la montaña, disfrutar de la belleza del paisaje, tener un servicio moderno y de calidad, degustar una variada gastronomía y poder practicar actividades de montaña y culturales. Habitaciones con baño, secador, teléfono, minibar, calefacción, TV LCD satélite. Cocina y sofá cama doble en los apartamentos. Restaurante, desayuno buffet, bar con terraza, prensa, sala de estar con chimenea, ascensor, conexión a Internet, parking exterior gratuito. Se encuentra en el centro del Valle del Roncal, a 94 km. de Pamplona y entre las poblaciones de Roncal y Garde. Destacar que en esta zona se encuentran los montes más altos y la cavidad más profunda de Navarra.



Persona/Día o Periodo en SA	29.04-01.05 02.09-04.09		20.04-24.04 * 01.07-01.09 08.10-11.10 * 29.10-31.10 02.12-07.12 * 26.12-31.12		Resto del año	
	Por día	7 noches	Por día	7 noches	Por día	7 noches
Doble	49	308	41	259	35	210
Estudio 2 personas	60	371	54	339,50	49	290,50
Apto. ocupado por 4 per.	32,50	206,50	30	189	27,25	162,75
Doble Uso Individual	82	518	76	483	65	385

* Sup. Desayuno: 5 €/día. * Sup. Media Pensión: 22 €/día. * Sup. Pensión Completa: 38 €/día.

* Niños hasta 2 años: Alojamiento Gratis (máximo 1 por estancia en habitación doble).

* En caso de 3 a 4 personas deben alojarse en apartamento (sofá cama).

* Nota: Precios para estancias de 14 noches, consultar.