

# Hotel Termas Marinas El Palasiet \*\*\*\*



Benicassim - Castellón

[www.nextel.travel/balnearios/valencia/marinas.htm](http://www.nextel.travel/balnearios/valencia/marinas.htm)

**Temporada de apertura:** Del 16 de marzo al 31 de diciembre.

Hotel encantador, situado en un enclave privilegiado a 50 m. frente al mar, que recupera el antiguo nombre del hotel, antes de transformarse en centro de talasoterapia, y convertirse ahora en un establecimiento con encanto, que junto a la calidad de las aguas, el microclima y las innumerables posibilidades de ocio, la gastronomía, un cuidado entorno y un servicio profesional y esmerado, hacen de este lugar un destino idóneo para sus vacaciones.

**Características de las Aguas:** Agua de mar calentada a una temperatura de 36°C. La talasoterapia utiliza las propiedades curativas del agua de mar, así como diferentes elementos del medio marino.

**Indicaciones:** Artrosis, puesta en forma y reumatismos. Estrés, agotamiento físico, tratamientos de belleza, problemas musculares. Obesidad.

**Servicios en el Hotel:** Habitaciones con baño, secador, terraza, aire acondicionado, calefacción, ventilador en el techo, mini bar, caja de seguridad, hilo musical, TV satélite, sistema wi-fi gratuito. Restaurante, bar-cafetería con vistas al mar, salas de reuniones, salón social y de TV, 20.000 m<sup>2</sup> de jardines, piscina climatizada, piscina panorámica y piscina exterior de agua marina, gimnasio. Garaje (plazas limitadas, con cargo). Gabinete de especialistas médico estéticos. No se aceptan animales. Posibilidad de realizar traslados a las estaciones de tren de Benicassim y Castellón, y aeropuerto de Valencia.

**Programas:** Todos los programas a partir de 5 noches incluyen visita médica, uso de almuerzo durante la estancia, libre utilización de la piscina de agua marina exterior. Ejercicios de marcha guiados por monitor, sesiones de yoga y tai-chi. Diariamente: Sesiones de gimnasia, tonificación muscular y aquagym. Asistencia a charlas dietéticas (opcional y voluntario). Recorrido Biomarino diario en todos los programas excepto Terma Relax, Vital Termal y Maxi Relax que son 2,3 y 4 recorridos respectivamente. Además: **Especial Romántico:** 1 Envoltura de algas o de vinoterapia, botella de cava con cesta de frutas en la habitación y cóctel Palasiet a la llegada.

**Fin de Semana:** 1 Hidromasaje, 1 masaje. **Terma Relax 3 noches:** 2 Hidromasajes, 2 masajes. **Vital Termal 4 Noches:** 2 Masajes, 2 hidromasajes con algas, 3 recorridos flebiticos. **Puesta en**

**Forma 7 Noches:** 3 Hidromasajes, 3 masajes, 6 recorridos flebiticos. **Talasoterapia 7 Noches:** 6 Hidromasajes, 3 masajes, 6 electroterapias (máximo 3 puntos), 6 recorridos flebiticos, programa especial dietético (opcional), analítica. **Adelgazamiento 7 Noches:** 6 Hidromasajes con algas, 3 masajes, 2 electroestimulaciones, 3 presoterapias, 1 envoltura de algas, 1 peeling corporal, 1 modelador corporal, 3 chorros, 6 recorridos flebiticos, programa especial dietético, estudio dietético, analítica.

**RECORRIDO BIOMARINO:** Piscina talaso activa, sauna, spa, vaporarium, baño turco, camas de burbujas, chorros cervicales, chorros lumbares, chorros contracorriente.

Nota: Para la visita médica (lunes a sábado por la mañana) de los programas se recomienda (no obligatorio) la entrada en domingo. Es obligatorio el uso de gorro de baño y zapatillas en la zona de hidroterapia.

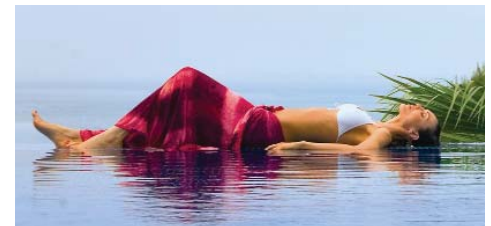

## OFERTA ESPECIAL NEXTEL

Persona y Día en AD	T. Alta	T. Media	T. Baja
Oferta Especial AD + Recorrido Biomarino	129	117,50	113
Sup. Doble Uso Individual	49	53,50	52

Sup. Almuerzo o Cena: 30 €/servicio. Nota: T. Alta y fechas con estancias mínimas, las reservas serán bajo petición. Precios 3ª persona y niños, consultar.

## PROGRAMAS

Persona/Periodo	05.08-25.08			05.04-08.04 03.06-04.08 26.08-29.09			16.03-04.04 09.04-02.06 30.09-01.01.13		
	Programa	Acomp.	Individual	Programa	Acomp.	Individual	Programa	Acomp.	Individual
Especial Romántico MP 2 noches	319	-	-	303	-	-	287	-	-
*Fin de Semana MP 2 noches	365	281	419	333	253	382	297	236	353
Terma Relax MP 3 noches	468	294	549	446	279	528	426	266	507
Vital Termal MP 4 noches	601	378	733	574	361	651	539	336	623
Puesta en Forma MP 7 noches	1.148	931	1.309	1.022	826	1.183	835	686	933
Talasoterapia MP 7 noches	1.365	931	1.511	1.204	826	1.365	1.047	686	1.145
Adelgazamiento PC 7 noches	1.556	1.071	1.717	1.418	966	1.579	1.241	826	1.339
Sup. PC persona y día	20			20			20		

NOTA: En los programas de 2 a 4 noches no existe la posibilidad de combinación ni prorrateo, cualquier ampliación se aplicará el programa diario. A las reservas con un mínimo de 7 noches que comprendan las fechas de Semana Santa, se aplicará temporada baja. El programa de Adelgazamiento es obligatorio realizarlo en pensión completa.

Sup. Doble Superior: 29 €/habitación/día; Sup. Doble Superior con salón: 49 €/habitación/día. Sup. Doble Uso Individual (sobre individual): 8 €/día. Dto. 3ª Persona: 10% (sobre tarifa acompañante). Cuna (0-2 años): GRATIS. Niños 3-10 años: Dto. 30% sobre tarifa acompañante (pago directo). Para ampliación de noches de estancia es posible prorrateando la tarifa acompañante (sólo programas 7 noches y no se admite reducción de estancia). Estancias mínimas: 05.08-25.08: 5 días; 27.04-01.05: 4 noches; 16.0-19.03, 05.04-08.04, 11.10-13.10, 01.11-03.11, 06.12-08.12: 3 noches. El programa Fin de Semana es con entrada cualquier día de la semana, excepto jueves que sería bajo petición.

