



Los Ángeles de San Rafael L'Spa



Los Ángeles de San Rafael - Segovia

Hotel Tryp Nayade *** y Hotel Tryp Comendador ***
Temporada de apertura: Todo el año.

www.nextel.travel/balnearios/castillan/nayade.htm

Los Ángeles de San Rafael L'Spa, se encuentra situado a 65 km. de Madrid, entre Segovia y el gran macizo de Guadarrama. Ubicado en una zona privilegiada, rodeado de vegetación y montañas, junto a una de las presas más importantes dentro de la Confederación Hidrográfica del Duero. Su estratégica situación, le permite disfrutar de un alto promedio de horas de sol durante todo el año y de la naturaleza en todo su esplendor.

Indicaciones: Belleza, bienestar, estrés, relax, puesta en forma y ayuda al adelgazamiento, anticelulítico y circulatorio.

Servicios en el alojamiento: **Hotel Tryp Nayade ***:** Reformado recientemente y conectado con L'Spa por pasarela descubierta. Habitaciones con terraza, baño, teléfono, TV satélite, hilo musical y video centralizado. Dos restaurantes, cafetería, sala de juegos, sala de TV, sala de reuniones, terraza sobre el lago, campo de golf, campo de fútbol, tenis, paddle, piscina de verano climatizada. **Hotel Tryp Comendador ***:** Hotel situado a 2,5 km. de L'Spa, con una decoración exquisita, como la cúpula de cristal de la entrada y varias antigüedades. Habitaciones con baño, secador, climatización, teléfono, minibar, TV satélite y algunas con balcón. Restaurante-arrocería, cafetería-snack bar, taberna irlandesa. Piscina cubierta con salida a piscina de verano (domingos tarde y lunes cerrado), gimnasio, sauna, hidromasaje. Sala de juegos, salas de reuniones, parking, garage. Actividades multiaventura de temporada: Motos de agua, cable ski, paintball, circuitos 4x4, quads,

etc. No se admiten animales. Club termal con más de 1.500 m² dispone de 7 piscinas a diferentes temperaturas, zona de contrastes zona de duchas. Gimnasio, sala de actividades colectivas, yoga y Pilates. Zona privada.

Programas: Todos incluyen préstamo de albornoze. Uso del Club Termal. Además:

Descanso de la Sierra 2 días: 1 Baño de sales marinas con chorros, 1 masaje local. **Descanso y Belleza de la Sierra 2 días:** 1 Baño de sales marinas con chorros, 1 masaje local, 1 peeling corporal, 1 hidratación facial. **Gran Antiestrés de Los Ángeles 3 días:** 3 Baños de sales con chorros, 2 envolturas de esencias, 2 masajes generales, 1 envoltura de algas, 1 masaje neurosedante.

Escapada Relax Entre Semana 4 días: 3 Baños de sales (magnesio, Mar Muerto, Himalaya), 2 envolturas de esencias, 4 masajes (2 generales, 1 local, 1 cráneo facial), 1 parafango, 1 ducha Vichy. **Rejuvenecimiento y Belleza 6 días:** 1 Peeling corporal, 2 baños Caracalla de chorros, 1 masaje local, 1 masaje bajo agua, 3 envolturas (1 de esencias, 2 de algas), 1 limpieza de cutis, 2 presoterapias, 1 nutrición facial con masaje cráneo facial, 1 baño de chorros, 1 drenaje linfático, 1 baño de burbujas y sales, 1 tratamiento de piernas, 1 baño de esencias, 1 masaje general, 1 hidratación con velo de colágeno, 3 zumos, 3 tisanas revitalizantes.

Horarios del Spa: Días de Apertura: De 10h a 21h los días de apertura. Semanas Laborables: Jueves, Viernes, Sabado y Domingo Mañana hasta las 15 h. Vísperas de puente, Fiestas,

Semana santa, etc, LSPA permanecerá abierto. Mes de Agosto entero, abierto. Días de Cierre: Domingo Tarde, Lunes, Martes y Miércoles el LSPA permanecerá cerrado.

NIÑOS: No pueden acceder al SPA menores de 16 años.

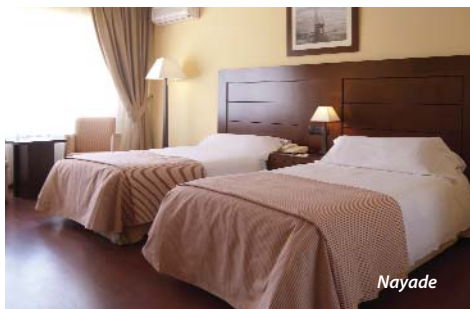

Nayade



Nayade

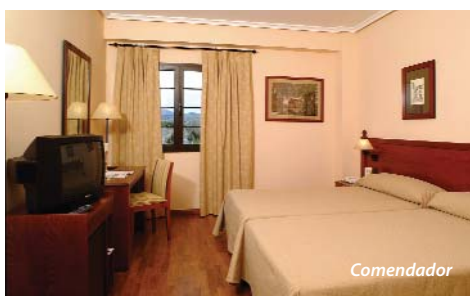

Comendador



Comendador

| Persona/Día en AD | Tryp Comendador y Tryp Nayade | |
|----------------------|-------------------------------|-------------------|
| | Lunes a Jueves | Viernes a Domingo |
| Doble | 34,10 | 42,35 |
| Doble Uso Individual | 59,90 | 76,40 |
| 3ª Persona | 34,10 | 34,10 |

Sup. Media Pensión: 36,15 €/día. Sup. Pensión Completa: 61,95 €/día. Cuna hasta 2 años: Gratis.

| PROGRAMAS SPA. Persona/Programa | |
|--|--------|
| Descanso de la Sierra 2 días | 65,05 |
| Descanso y Belleza de la Sierra 2 días | 90,90 |
| Gran Antiestrés de Los Ángeles 3 días | 174,50 |
| Escapada Relax Entre Semana 4 días | 206,50 |
| Rejuvenecimiento y Belleza 6 días | 464,65 |

NOTA: Los precios no incluyen el alojamiento, debiéndose sumar a la habitación para configurar el programa completo.