



Balneario de Liérganes ***

Av. Jose Antonio, s/n

Temporada de apertura: Del 17 de febrero hasta 22 de diciembre



Liérganes - Cantabria

www.nextel.travel/balnearios/cantabria/lierganes.htm

Situado en la localidad de Liérganes y dentro de un gran parque de 3 ha. de árboles centenarios, se encuentra el balneario construido en 1.911, en el que se han realizado constantes reformas hasta nuestros días, con el certificado de calidad ISO 9001, manteniendo su sabor de principios de siglo.

Características de las Aguas: Sulfuradas, cálcicas, sulfídicas.

Indicaciones Terapéuticas: Tratamiento de las vías respiratorias, reumatismo, tratamientos de la piel y belleza.

Servicios en el Hotel: GRAN HOTEL DEL BALNEARIO: Habitaciones superiores con baño completo, teléfono, calefacción y TV. Salones de reuniones, sociales y de TV, parking. Existe la posibilidad solicitándolo oficialmente, de pescar en los cotos del río Miera. Servicio médico permanente. No se aceptan animales.

Programas: Todos están sujetos a prescripción médica. Los programas en los que no se pasa consulta médica, deberá rellenarse un cuestionario de salud. Todos incluyen préstamo de albornoz.

Programa Dos Circuitos 2 noches: 1 Balnea Lustral (1 terma seca, 1 terma húmeda, 1 ducha tropical, 1 jacuzzi, 1 sensación de aromas y reposo en sillones calientes) y 1 Piscina del Rey.

Antiestrés 3 noches: 1 Circuito Isla Tonificante (ducha escocesa, chorro general, sillones calientes y jacuzzi), 1 baño, 1 lodo, 1 masaje completo, 1 chorro, 1 piscina termal.

Relais Color 3 noches: 1 Reflexoterapia, 2 baños energéticos, 1 envoltura corporal, 1 masaje chino, 1 piscina termal, 1 masaje por andulación.

Pausa Termal 4 noches: Consulta médica, 1 circuito termal 60', 1 masaje completo, 1 baño de leche, 1 piscina termal, 1 masaje por andulación.

Cura Termal 6 noches: Consulta médica donde se prescribirán técnicas respiratorias, 1 circuito termal 60', 1 reflexoterapia, 1 masaje vital, 1 masaje parcial, 2 piscinas termales, 1 baño sedante, 1 parafango, 1 masaje por andulación.

Respiratorio Intensivo 7 noches: Consulta médica, 10 sesiones realizando, según prescripción, diversas técnicas: pulverizaciones, fasset, aerosoles, duchas micronizadas, inhalaciones.

NIÑOS: En la zona de balneario se acepta la entrada a partir de los 16 años. Los servicios serán siempre bajo prescripción médica.

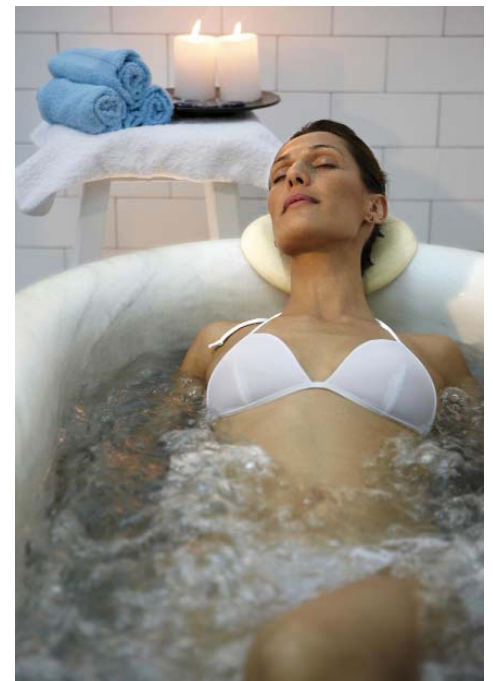

Persona/Día en AD	05.04-07.04 27.07-18.08	13.07-26.07 19.08-08.09	Resto de fechas
Doble	63,65	54,80	48
Individual	95,92	81,76	70,87
3ª Persona	47,52	41,32	36,56
Sup. Media Pensión	22,24	22,24	22,24
Sup. Pensión Completa	44,48	44,48	44,48

PROGRAMAS TERMALES

Persona/Periodo	05.04-07.04 27.07-18.08		13.07-26.07 19.08-08.09		Resto de fechas	
	Doble	3ª Persona	Doble	3ª Persona	Doble	3ª Persona
Dos Circuitos AD 2 noches	174,77	150,94	167,28	145,70	156,39	138,07
Antiestrés AD 3 noches	288,07	252,33	276,84	244,47	260,50	233,03
Relais Color AD 3 noches	390,43	354,69	379,20	346,83	362,86	335,39
Pausa Termal AD 4 noches	362,50	314,84	347,52	304,36	325,73	289,11
Cura Termal AD 6 noches	762,14	690,66	739,68	674,93	707	652,06
Respiratorio Intensivo AD 7 noches	696,56	613,16	670,35	594,82	632,23	568,13
Sup. Media Pensión por día	22,24		22,24		22,24	
Sup. Pensión Completa por día	44,48		44,48		44,48	
Sup. Individual por día	23,83		21,58		18,32	

Nota: El programa Antiestrés 3 noches (puede duplicarse y convertirlo en 6 noches). Los programas que coincidan entre dos temporadas se prorratearán al precio por día aplicable a cada temporada.

