



# Balneario de Carabaña

Ctra. de Ambite, km. 8

**Temporada de apertura: Todo el año.**



Carabaña - Madrid

[www.nextel.travel/balnearios/madrid/carabana.htm](http://www.nextel.travel/balnearios/madrid/carabana.htm)

El Grupo Foxa en su afán por contribuir al desarrollo turístico de la Cuenca del Tajuña y la restauración de su patrimonio histórico, ha rehabilitado el antiguo Balneario que data de finales del s. XIX, en un moderno edificio rural.

Anexo al Hotel Rural se encuentran adentradas en cuevas excavadas en las montañas, las termas de Aguas de Carabaña, procedentes del Manantial La Favorita. Este manantial está al pie del Cerro de la Cabeza Gorda y con excelentes propiedades minero-medicinales y efectos rejuvenecedores de la piel. Aquí podrá descubrir un lugar donde descansar, relajarse y cuidarse. Declarada sustancia medicinal, sus efectos saludables sobre el organismo humano dieron lugar a que fueran declaradas como aguas minero medicinales en 1803 y aún hoy se constata.

Se encuentra emplazado en un maravilloso entorno natural, a orillas del río Tajuña, a 30 minutos de Madrid, con fácil acceso desde la A-3 por la salida del Km, 41.

**Características de las Aguas:** Aguas salinas, sulfuradas y sulfatado-sódicas.

**Indicaciones Terapéuticas:** Piel sana (cutis graso), tónico digestivo (pesadez estomacal, estreñimiento, resaca, bilis), purgante (afecciones hepáticas), psoriasis, reumatismos.

**Servicios en el Hotel:** Habitaciones con baño con ducha, teléfono y TV. Variada oferta gastronómica con los Restaurantes Balneario y Central eléctrica Chavarrí. Bar-cafetería, parking exterior, terraza de verano. Se pueden realizar multitud de actividades deportivas al aire libre (paseos a caballo, alquiler de bicicletas, senderismo, paintball,...).

**Programas:** Se incluye préstamo de albornoz, gorro y zapatillas. Además: **Termal 1 noche:** Cava y bombones en la habitación a la llegada, 1 circuito termal. **Relajante 1 noche:** 1 Circuito termal, 1 masaje relajante 30'.

**CIRCUITO TERMAL:** Pediluvio, ducha de contraste, paseo de lluvia, baño turco, jacuzzi, ducha de cubo y termas de Agua de Carabaña (servicios adicionales de pago directo: cabina vichy y bañera de hidroterapia).

**ZONA DE PISCINAS:** Ducha de inicio, chorros subacuáticos (abdomen, lumbares, cervical y cuello de cisne), bancos lumbares y camas oxigenantes, ducha de contraste.

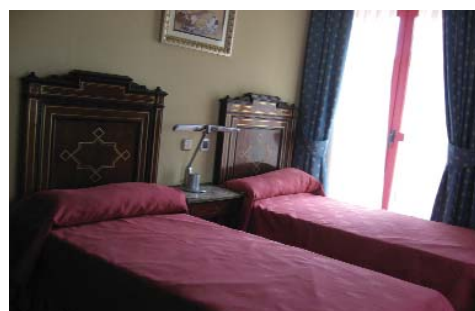

Persona/Día en AD	Viernes y Sábados	Domingo a Jueves
Doble	32,40	27
Doble Uso Individual	59,40	48,60
3ª Persona	5,40	5,40
Sup. Media Pensión	16,20	10,80
Sup. Pensión Completa	32,40	21,60

Niños 2-12 años: 1º-Gratis en alojamiento y desayuno.

## PROGRAMAS.

Persona y Periodo	01.01-31.12
Termal AD 1 noche	60
Relajante MP 1 noche	115,50

Nota: Precios válidos para 2 personas alojadas en habitación doble.